

회사 소개서 (Company Profile)

2014. 10

 (주)일주GnS
Goods And service

목 차

1. 기업 개요
2. 주요 연혁
3. 주요 구성원
4. 조직도
5. 프로젝트 수행경험
6. 각종 인증 및 수상 현황
7. (주)일주지앤에스의 장점

☉ 저희는 “종합정보서비스회사”로서 “고객의 목표를 저희의 목표”로 삼고 있습니다.

IT를 통한 조직경영혁신의 Trigger & Enabler, 일주GnS

Corporate	(주) 일주지앤에스 (Goods And Service)
Establishment	2006년 6월 29일 (해당사업 종사 : 2001년 1월 부터)
Capital	5억 원
Employee	38명, HHI/HMC/DSME 등의 대기업 제조 IT 경험자 위주
Location	(본사) 부산광역시 동래구 석사로 10-1번지, 룰영빌딩 5층 Tel. 051-502-4570 Fax.051-502-4552 www.i-gns.co.kr (서울) 서울특별시 강남구 테헤란로 216번지, 신웅타워 12층 (울산) 울산광역시 남구 옥현로 129번지, 울산벤처빌딩 702호
Business Areas	SI Service / ITO Service / IT Consulting / IT Solution
Copyright	기업정보화 (중공업 및 자동차 산업 특화), 전자펜 솔루션 (i-FORMs)

2. 주요 연혁

○ 지난 15년간 제조산업을 중심으로 기술력과 성실성을 인정받은 “기업용 정보시스템 구축 전문기업”입니다.

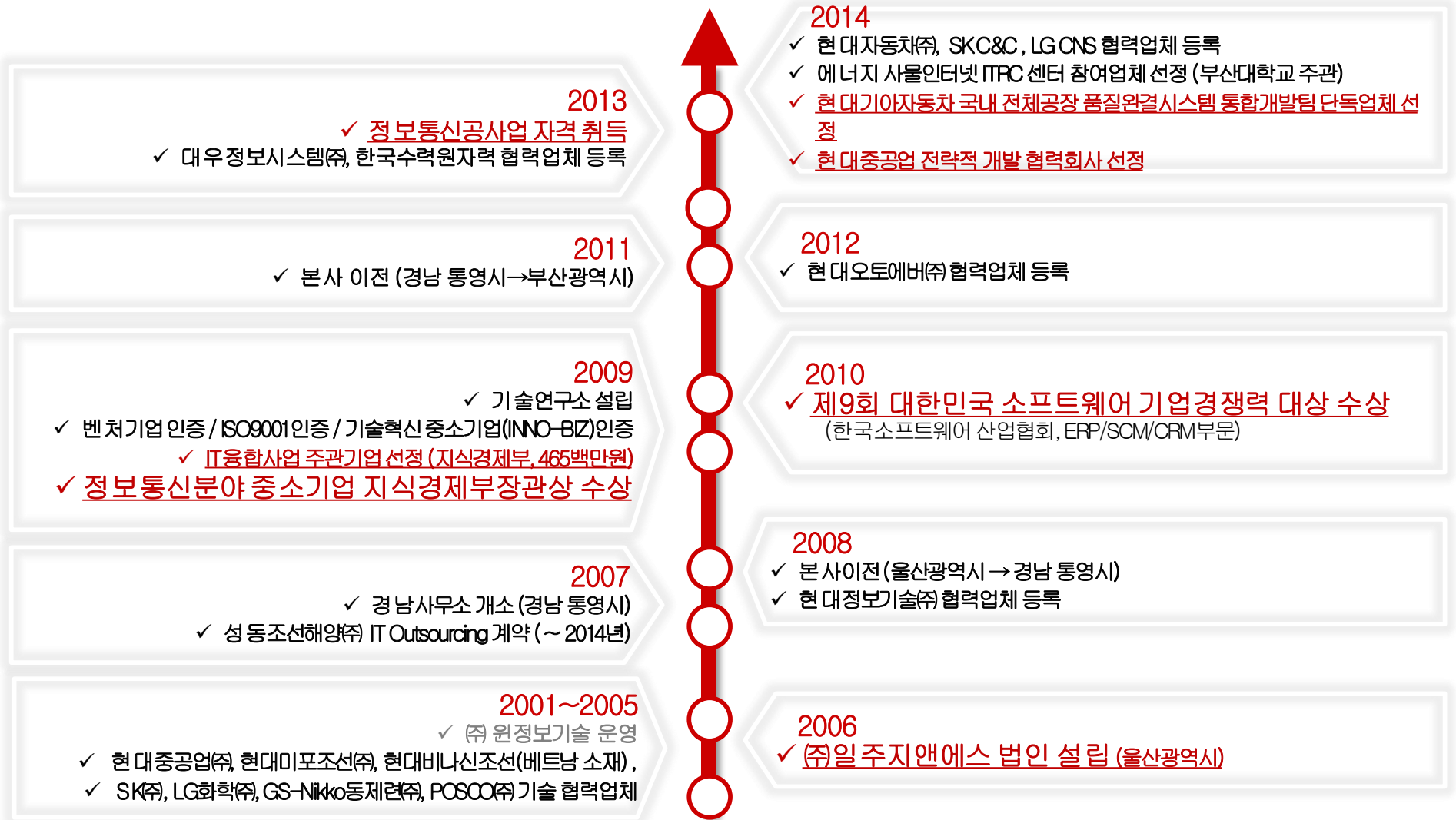

다수의 대형 프로젝트 수행 경험과 업무지식을 충분히 갖춘 “IT 프로젝트 전문가”들로 구성되어 있습니다.

김정엽 대표이사

학력 (學歷)

1993.03 경북대학교 통계학과 졸 (ROTC 31기)
2005.08 경북대학교 경영대학원 경영정보론 (석사)

경력 (經歷)

1995.07 ~ 2000.06 **현대중공업(주) 전산실** (조선생산관리시스템)
2001.01 ~ 2006.05 (주)원정보기술 COO (운영책임자)
2006.06 ~ 현재 (주)일주지앤에스 대표이사
2011.05 ~ 2013.02 (주)한국열교환기 경영관리본부장 겸임

대외활동 (對外活動)

한국조선해양플랜트협회 IT융합분과위원회 분과위원
경남 유비쿼터스협회 회원
국립 창원대학교 컴퓨터공학과 외부 자문역
2010 지식경제전문가 위촉
(지식경제부장관 임명, 조선/IT분야)

김춘배 부사장

- 울산대학교 전자계산학과 졸
- 부산우유 전산실
- **한국후지쯔(주)** 영남사무소
- (주)삼창정보기술 대표이사
- (주)일주지앤에스 부사장

항정연 상무

- 대우조선해양 생산관리팀
- **대우조선해양(주) 전산실** (대우정보시스템 소속)
- (주)일주지앤에스 상무이사 (2006.08 ~ 현재)

김재수 이사

- 영남대학교 수학과 졸 (이학사)
- 금오공과대학원 소프트웨어공학 (석사)
- **태평양금속(주) 전산실**
- (주)일주지앤에스 이사 (2006.11~현재)

4. 조직도

● 관리 및 영업인력 3명을 제외한 전원이 PM 혹은 시스템 개발인력으로 구성되어 있는 “기술 중심 기업”입니다.

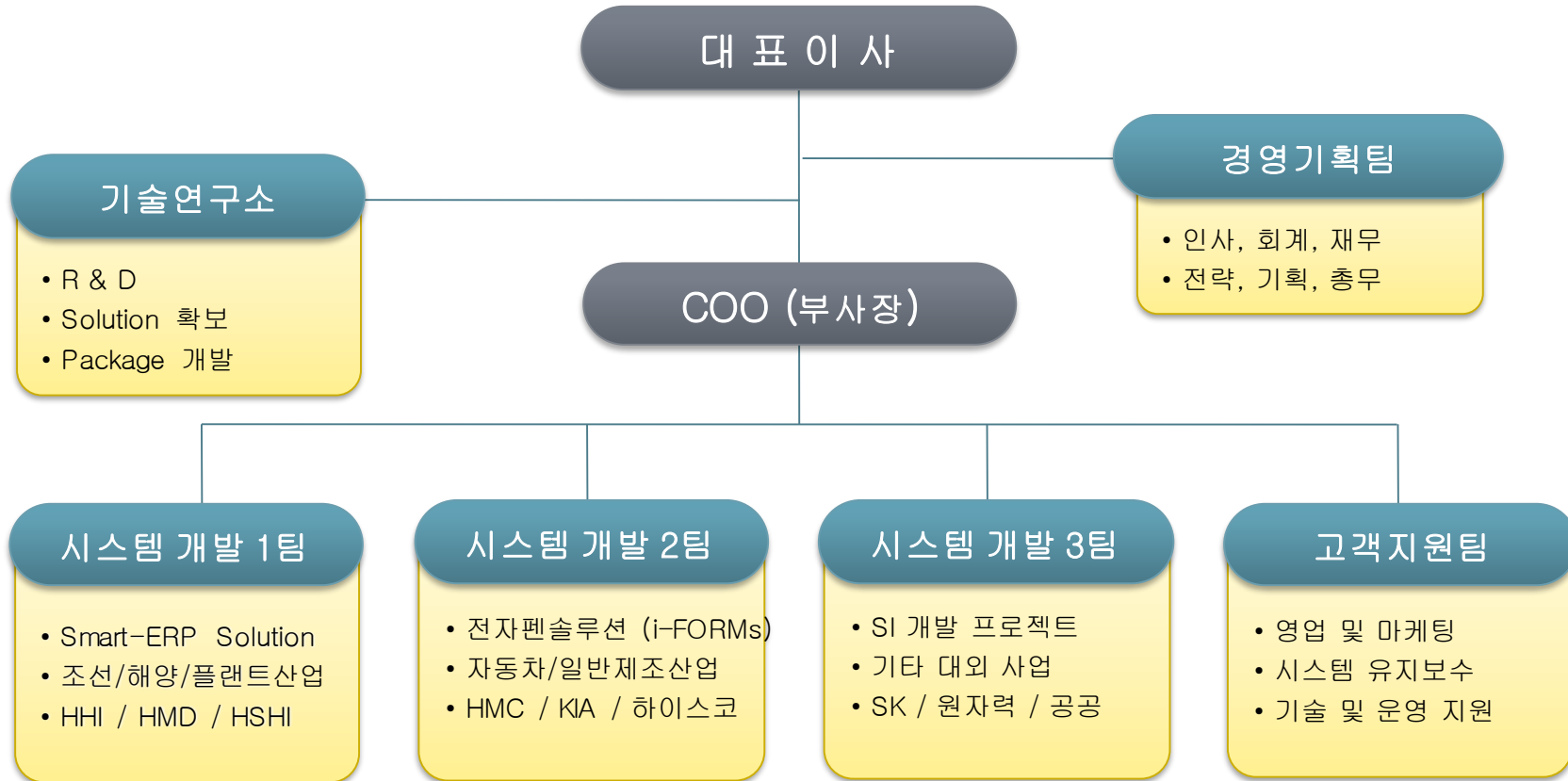

구분	특급	고급	중급	초급	기타	합계
인원수	9	11	9	8	1	38

 대형 제조기업을 중심으로 다수의 프로젝트 수행 경험을 통해 “**원활한 프로젝트 관리 능력**”을 갖고 있습니다.

프로젝트명	최종 발주처	사업기간
울산 2공장 도장검사 품질완결시스템	현대자동차(주)	2014.10 ~ 2015.03
해양사업본부 부자재 창고관리시스템	현대중공업(주)	2014.09 ~ 2014.12
엔진사업본부 완성품 물류추적관리시스템	현대중공업(주)	2014.09 ~ 2014.11
조선사업본부 특수선사업부 설계정보 통합관리 체계 구축	현대중공업(주)	2014.09 ~ 2015.07
화성 1공장 품질완결시스템	기아자동차(주)	2014.07 ~ 2014.12
범용 프로토콜 전송 컨트롤 시스템 개발 과제 수행	울산테크노파크	2014.07 ~ 2015.02
기아차 전사 품질완결시스템 통합 개발 프로젝트	기아자동차(주)	2014.06 ~ 2014.12
용접검사관리 시스템	세화MP(주)	2014.06 ~ 2014.09
자재코드관리 및 BOM 시스템	Aker Philadelphia Shipyard	2014.05 ~ 2014.09
전기전자시스템사업본부 변압기통합최적설계계산시스템	현대중공업(주)	2014.05 ~ 2014.11
통합 사이버 관제 서비스 용역	고리원자력발전소	2014.04 ~ 2015.03
울산 2공장 품질완결시스템	현대자동차(주)	2014.03 ~ 2014.07
엔진사업본부 품질관제시스템	현대중공업(주)	2014.02 ~ 2014.07
GENSS (최적항로 계산프로그램) 개발 참여	현대중공업(주)	2014.01 ~ 2014.09
전자펜 멀티충전기 및 자가진단기 개발 과제 수행	울산테크노파크	2014.01 ~ 2014.09
신인사관리시스템 및 중일정시스템 구축 참여	SPP조선(주)	2013.11 ~ 2014.06

프로젝트명	최종 발주처	사업기간
해양사업본부 배관제작 업무개선 컨설팅 참여	현대중공업(주)	2013.11 ~ 2013.12
통합 중일정 시스템 구축 참여	현대삼호중공업(주)	2013.10 ~ 2014.02
아산공장 품질완결시스템	현대자동차(주)	2013.08 ~ 2014.05
해양사업본부 제작검사관리시스템 참여	현대중공업(주)	2013.07 ~ 2014.04
플랜트사업본부 용접재 창고관리시스템 참여	현대중공업(주)	2013.05 ~ 2013.10
전사 생산관리시스템 구축 참여	(주)대동	2013.05 ~ 2014.04
설치 케이블 실시간 모니터링 시스템	울진원자력발전소	2013.05 ~ 2013.06
Jurong 조선소 강재적치시스템 구축 (브라질, 싱가포르)	Jurong Shipyard	2013.01 ~ 2013.09
풍성덴소전자 MES 프로젝트 참여	덴소풍성전자(주)	2013.01 ~ 2013.06
PI 프로젝트 및 생산실행관리시스템 구축	(주)KHE	2012.10 ~ 2013.02
울산 3공장 품질완결시스템	현대자동차(주)	2012.06 ~ 2014.02
설계공정관리시스템	한국열교환기(주)	2012.05 ~ 2012.09
간이 정보전략계획 (ISP) 수립 컨설팅 프로젝트	부산우유	2012.05 ~ 2012.08
주조조건 모니터링 시스템	현대파워텍(주)	2012.01 ~ 2012.07
해양사업본부 용접재 창고관리시스템 참여	현대중공업(주)	2011.12 ~ 2012.04
경영정보시스템 향상프로젝트 참여	KT&G(주)	2011.05 ~ 2011.12
해양사업본부 블록운반 GIS 참여	현대중공업(주)	2011.03 ~ 2011.05

프로젝트명	최종 발주처	사업기간
전사 종합 생산정보시스템	비와이(주)	2010.06 ~ 2011.04
설계공정관리 System	SLS조선(주)	2009.09 ~ 2009.11
재무 ERP와 Legacy Interface 작업 (Oracle)	성동조선해양(주)	2009.06 ~ 2010.03
중소조선소 강재관리패키지 개발	지식경제부	2009.05 ~ 2010.04
정반배치시스템 (대조립, 판넬조립)	성동조선해양(주)	2009.05 ~ 2009.12
Tribon CAD System Library 구축	성동조선해양(주)	2008.10 ~ 2009.06
용접장 자동산출시스템	성동조선해양(주)	2008.09 ~ 2009.03
2야드 생산관리시스템	성동조선해양(주)	2008.08 ~ 2009.04
전자문서암호화(DRM) 참여	삼성중공업, 성동조선해양(주)	2008.07 ~ 2010.03
강재관리시스템	진세조선(주)	2008.07 ~ 2008.12
치공구류 운영관리시스템	성동조선해양(주)	2007.11 ~ 2008.07
블록생산관리시스템	성동산업(주)	2007.10 ~ 2008.06
도면출도관리시스템	성동조선해양(주)	2007.07 ~ 2008.05
신조선종합정보시스템 (영업, 설계, 생산, 자재, 품질, 구매, 안전 환경, 총무)	성동조선해양(주)	2006.08 ~ 2007.09

특정 업무에 의한 “**자체적인 다양한 솔루션을 보유**”하고 있으며 이를 대내외적으로 인정받고 있습니다.



프로그램 등록 현황

- 1
조선산업 종합정보시스템
 2008년 5월 16일 등록
- 2
조선산업 전자협업시스템
 2008년 5월 16일 등록
- 3
조선산업 강재관리시스템
 2009년 7월 6일 등록
- 4
블록생산관리시스템
 2009년 7월 6일 등록

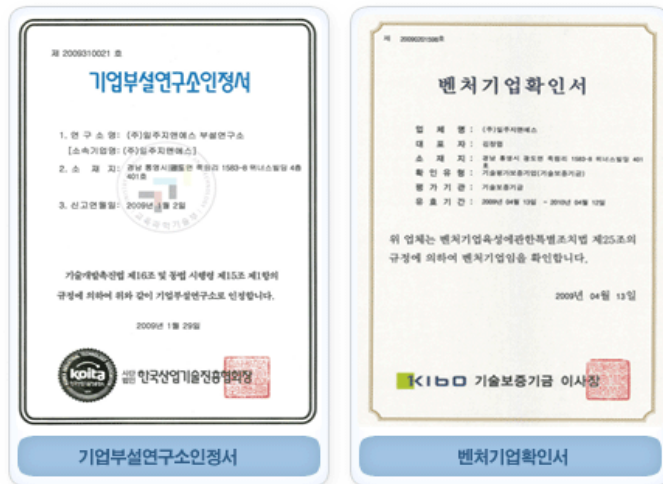

대외수상경력

- 1
정보통신분야 지식경제부 장관상
 벤처기업협회 (2009.12.29)
- 2
제9회 대한민국 SW기업경쟁력 대상
 ERP/SCM/CRM 분야 우수상
 한국소프트웨어산업협회 (2010.02.24)

● **고객사의 경영목표를 달성할 수 있는 구체적 수단인 “정보화 프로젝트를 성실히 수행, 지원”할 수 있습니다.**

폭넓은 경험과 기술 보유

대기업에서 인정하는 기술력과 성실성과 다양한 업무와 규모의 프로젝트 다수 수행

중대형 프로젝트 수행역량 보유

- 프로젝트를 성공시킬 기술과 성실성 갖춘
- Project 방법론 및 철저한 품질관리 기준 보유
- 현대중공업 대표이사 표창, 지식경제부 장관상 등 대외 공신력 보유와 대형 프로젝트 수행 경험

제조산업에 대한 충분한 이해

제조산업의 각종 업무 프로세스와 특징, 기업문화들을 이미 경험하였기에 사전에 적극 대체가 가능

업무 프로세스와 산업 특징을 이해

- 제조업(수주, 양산)의 업무 특징을 업무별로 충분히 이해
- 현대중공업, 대우조선해양, 성동조선해양, 현대자동차 등의 정보시스템 구축 경험 다수 보유
- 제조기업 내부의 독특한 기업문화를 이해하고 있음

Partners



종합적인 IT 서비스 가능

정보시스템 구축(프로그램 개발)을 위한 IT 전반의 컨설팅과 통합된 형태의 기술 제공이 가능

One-Stop Service 제공

- 서버, 백업, 네트워크, 소프트웨어, 보안 컨설팅/구축
- 고객사 IT 전체업무의 통합적 아웃소싱 혹은 기술서비스 제공이 가능
- 시스템 구축과 업무컨설팅도 가능한 구성원 보유

지속적인 파트너십

근거리 밀착 지원과 경영영속성 보장으로 고객과 장기적인 협력관계가 가능함

장기적이고 고객 밀착된 향후 지원 가능

- 근거리 지원 가능 : 부산/서울/울산사무실
- 14년간 안정적 기업운영으로 서비스중단 위험 없음
- 지속적인 학습과 프로젝트 적용으로 최신 기술 보유
- 유지보수 서비스 : 성동조선해양, 현대자동차 등

(주)일주지앤에스는 항상 그보다
더 나은 것을 만들기 위해 노력합니다.
“고객의 목표가 바로 저희의 목표입니다.”



감사합니다.